18A Änderung des Flächennutzungsplans der Samtgemeinde Hollenstedt **Gemeinde Drestedt**

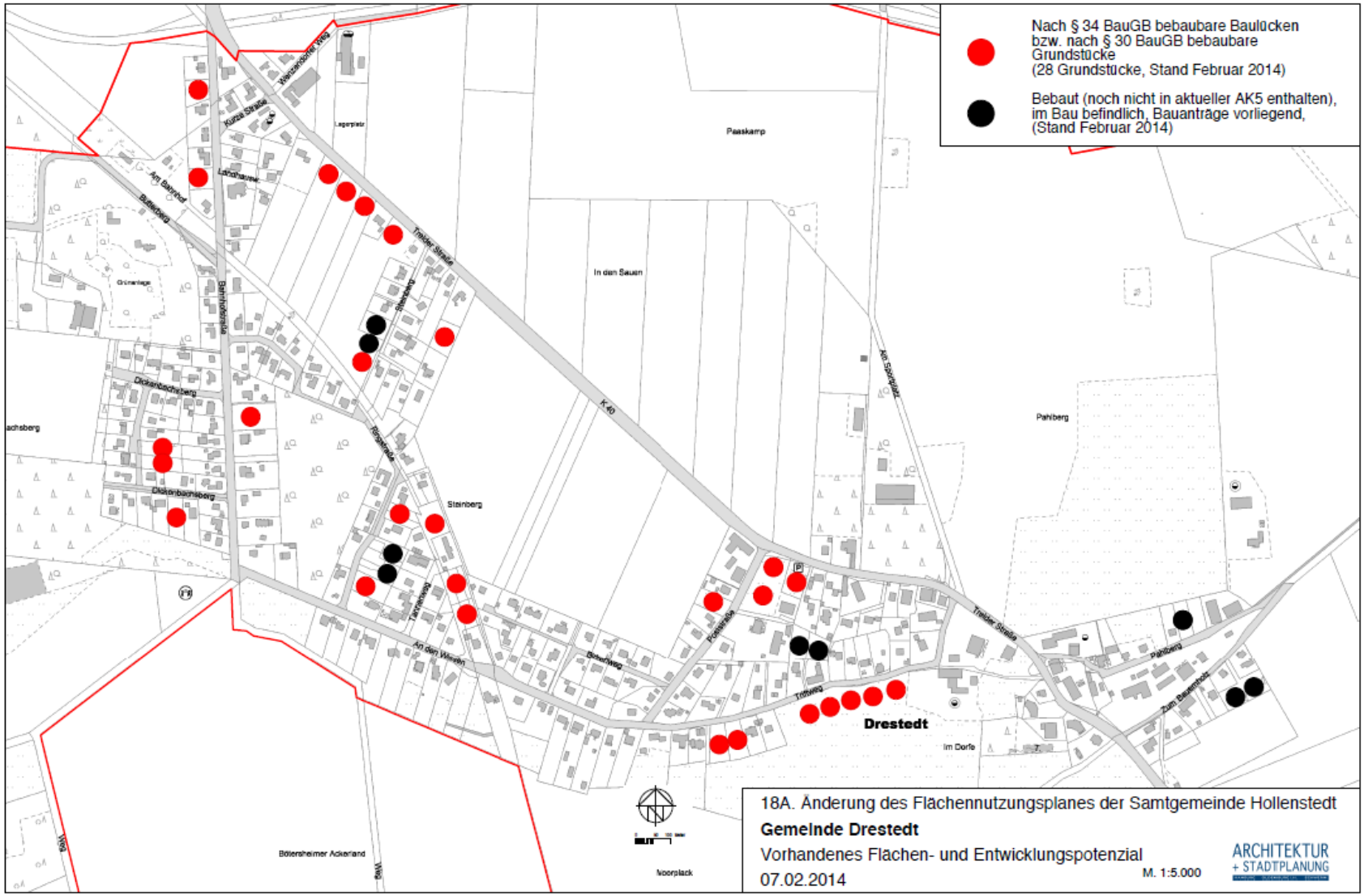

18A. Änderung des Flächennutzungsplanes der Samtgemeinde Hollenstedt

Gemeinde Drestedt

Vorhandenes Flächen- und Entwicklungspotenzial

07.02.2014

M. 1:5.000

ARCHITEKTUR + STADTPLANUNG